Устройство управления и сигнализации XB2

	Исполнение	Цвет	Технич. хар-ки	Модель	Габ. размеры
	с потайным толкателем	○	N/O	XB2-BA11	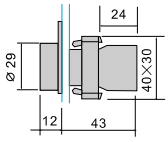
		●	N/O	XB2-BA21	
		●	N/O	XB2-BA31	
		●	N/O	XB2-BA51	
		●	N/O	XB2-BA61	
		●	N/C	XB2-BA22	
		●	N/C	XB2-BA42	
	с выступающем толкателем	●	N/O	XB2-BL21	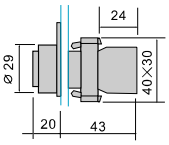
		●	N/O	XB2-BL31	
		●	N/O	XB2-BL51	
		●	N/O	XB2-BL61	
		●	N/C	XB2-BL22	
		●	N/C	XB2-BL42	
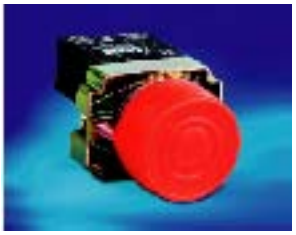	с открытым толкателем	●	N/O	XB2-BP21	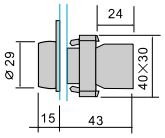
		●	N/O	XB2-BP31	
		●	N/O	XB2-BP51	
		●	N/O	XB2-BP61	
		●	N/C	XB2-BP42	
	с грибовидным толкателем ∅ 40 мм	●	N/O	XB2-BC21	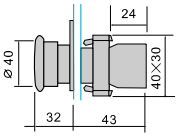
		●	N/O	XB2-BC31	
		●	N/O	XB2-BC51	
		●	N/O	XB2-BC61	
		●	N/C	XB2-BC42	
	с грибовидным толкателем ∅ 60 мм	●	N/O	3SA8-BR21	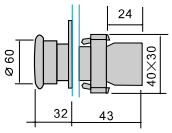
		●	N/C	3SA8-BR42	

Устройство управления и сигнализации XB2

Исполнение	Цвет	Технич. хар-ки		Модель
с потайным толкателем		N/O		XB2-BA3311
		N/O		XB2-BA3341
		N/O		XB2-BA3351
			N/C	XB2-BA4322
	STOP		N/C	XB2-BA4342
			N/C	XB2-BL4322
	STOP		N/C	XB2-BL4342

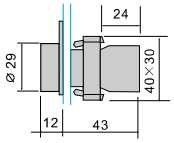

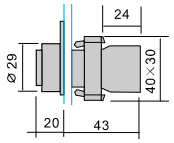

Исполнение	Технич. хар-ки		Модель
типа “тяни-толкай”	ф 40	N/C	XB2-BT42
	ф 60	N/C	XB2-BX42

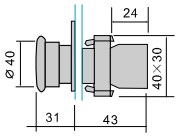

Исполнение	Технич. хар-ки		Модель
с возвратным поворотом	ф 30	N/C	XB2-BS442
	ф 40	N/C	XB2-BS542
	ф 60	N/C	XB2-BS642

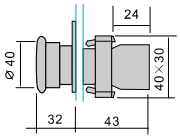

Исполнение	Технич. хар-ки		Модель
с возвратным ключом	ф 30	N/C	XB2-BS742
	ф 40	N/C	XB2-BS142
	ф 60	N/C	XB2-BS242

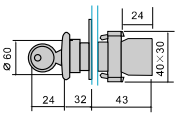

Устройство управления и сигнализации XB2

Стандартная ручка

Исполнение	Тип переключения	Технич. хар-ки		Модель
на 2 положения		N/O		XB2-BD21
		N/O	N/C	XB2-BD25
		N/O		XB2-BD41
		N/O	N/C	XB2-BD45
на 3 положения		2N/O		XB2-BD33
		2N/O		XB2-BD53
		2N/O		XB2-BD73
		2N/O		XB2-BD83

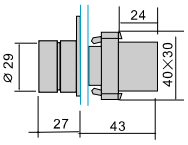

Длинная ручка

Исполнение	Тип переключения	Технич. хар-ки		Модель
на 2 положения		N/O		XB2-BJ21
		N/O	N/C	XB2-BJ25
		N/O		XB2-BJ41
		N/O	N/C	XB2-BJ45
на 3 положения		2N/O		XB2-BJ33
		2N/O		XB2-BJ53
		2N/O		XB2-BJ73
		2N/O		XB2-BJ83

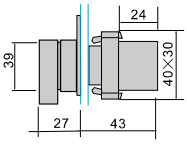

Переключатель с ключом

Исполнение	Тип переключения	Технич. хар-ки		Модель
на 2 положения		N/o		XB2-BG21
		N/o	N/c	XB2-BG25
		N/o		XB2-BG41
		N/o	N/c	XB2-BG45
		N/o		XB2-BG61
		N/o	N/c	XB2-BG65
на 3 положения		2N/o		XB2-BG33
		2N/o		XB2-BG53
		2N/o		XB2-BG03
		2N/o		XB2-BG73

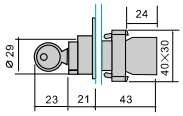

условные обозначения

типы преключения — с фиксацией — с возвратом — с ключом

Устройство управления и сигнализации XB2

	Исполнение	Схема контактов	Технич. хар-ки			Модель	Габ. размеры
	двойная кнопка без встроенного светодиода 1 потайной зеленый толкатель 1 выступающий красный толкатель	13 / 14	N/O	N/C	IP40	XB2-BL8325	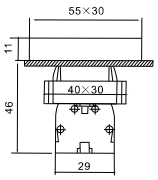
			N/O	N/C	IP65	XB2-BL9325	
		21 / 22	N/O	N/C	IP40	XB2-BL8425	
			N/O	N/C	IP65	XB2-BL9425	
	двойная кнопка без встроенного светодиода 1 потайной зеленый толкатель 1 желтая сигнальная лампа, ≤ 380V 1 выступающий красный толкатель	13 / 14 ×1 ×2 21 / 22	N/O	N/C		XB2-BW8365	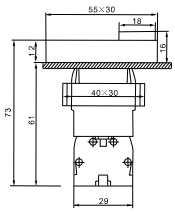
			N/O	N/C		XB2-BW8465	

Устройство управления и сигнализации 3SA18

	Исполнение	Цвет	Технич. хар-ки			Модель	Габ. размеры
	с возвратом ключом	●	N/O			3SA18-BC21	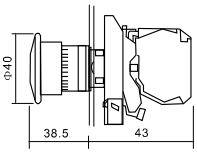
		●	N/O			3SA18-BC31	
		●		N/C		3SA18-BC42	
		●	N/O			3SA18-BC51	
		●	N/O			3SA18-BR21	
		●	N/O			3SA18-BR31	
		●		N/C		3SA18-BR42	
		●	N/O			3SA18-BR51	
	с грибовидным толкателем самофиксирующийся	●		N/C	Φ30	3SA18-BS442	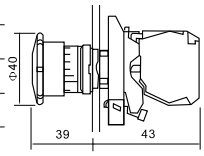
		●		N/C	Φ40	3SA18-BS542	
		●		N/C	Φ60	3SA18-BS642	
	2 полож. с фиксацией 2 полож. с фиксацией 3 полож. с фиксацией 2 полож. с возвратом 2 полож. с возвратом 3 полож. с возвратом		N/O			3SA18-BD21	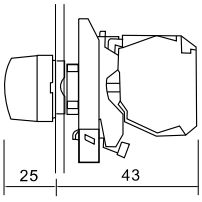
			N/O	N/C		3SA18-BD25	
			2N/O			3SA18-BD33	
			N/O			3SA18-BD41	
			N/O	N/C		3SA18-BD45	
			2N/O			3SA18-BD53	

Устройство управления и сигнализации XB2

	Исполнение		Цвет	Технич. хар-ки		Модель	Габ. размеры
	сигнальная лампа со светодиодом	230V50/60 Гц				XB2-EV161	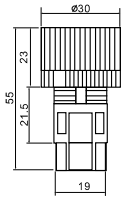
						XB2-EV163	
						XB2-EV164	
						XB2-EV165	
						XB2-EV166	
	кнопка с потайным толкателем			N/O		XB2-EA121	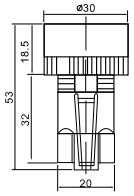
				N/O		XB2-EA131	
			START	N/O		XB2-EA131S	
				N/O		XB2-EA151	
				N/O		XB2-EA161	
					N/C	XB2-EA142	
			STOP		N/C	XB2-EA142S	
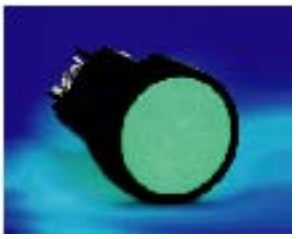	кнопка с потайным толкателем			N/O	N/C	XB2-EA125	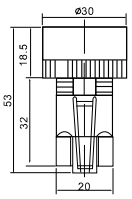
				N/O	N/C	XB2-EA135	
				N/O	N/C	XB2-EA145	
				N/O	N/C	XB2-EA155	
	кнопка с потайным толкателем			N/O		XB2-EH121	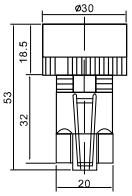
				N/O		XB2-EH131	
				N/O		XB2-EH151	
					N/C	XB2-EH142	
				N/O	N/C	XB2-EH125	
				N/O	N/C	XB2-EH135	
				N/O	N/C	XB2-EH145	

Устройство управления и сигнализации 3SA18

	Исполнение	Цвет	Технич. хар-ки		Модель	Габ. размеры
	с потайным толкателем	●	N/O		3SA18-BA21	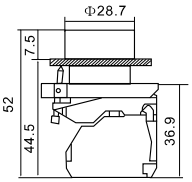
		●	N/O		3SA18-BA31	
		●	N/O		3SA18-BA42	
		●	N/O		3SA18-BA51	
		●	N/O		3SA18-BA61	
		●	N/O	N/C	3SA18-BA25	
		●	N/O	N/C	3SA18-BA35	
		●	N/O	N/C	3SA18-BA45	
	с выступающим толкателем	●	N/O		3SA18-BL21	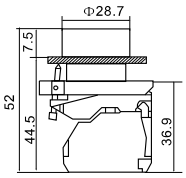
		●	N/O		3SA18-BL31	
		●		N/C	3SA18-BL42	
		●	N/O		3SA18-BL51	
		●	N/O		3SA18-BL61	
	кнопка с защитой IP66	●	N/O		3SA18-BP21	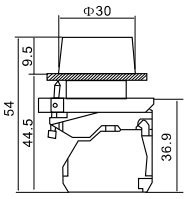
		●	N/O		3SA18-BP31	
		●		N/C	3SA18-BP42	
		●	N/O		3SA18-BP51	
		●	N/O		3SA18-BP61	
	с потайным толкателем и маркировкой	I	N/O		3SA18-BA3311	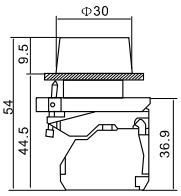
		↑	N/O		3SA18-BA3341	
		↑	N/O		3SA18-BA3351	
		◯		N/C	3SA18-BA4322	
	с потайным толкателем самофиксирующийся	●	N/O	N/C	3SA18-BH02	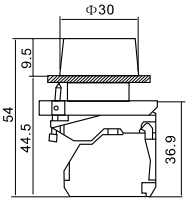
		●	N/O	N/C	3SA18-BH03	
		●	N/O	N/C	3SA18-BH04	
		●	N/O	N/C	3SA18-BH05	
		●	N/O	N/C	3SA18-BH06	

Устройство управления и сигнализации 3SA18

Исполнение	Тип переключения	Цвет	Технич. хар-ки	Модель	Габ. размеры
переключатель 2 полож. с фиксацией			N/O	3SA18-BJ21	
2 полож. с фиксацией			N/O N/C	3SA18-BJ25	
3 полож. с фиксацией			2N/O	3SA18-BJ33	
2 полож. с возвратом			N/O	3SA18-BJ41	
2 полож. с возвратом			N/O N/C	3SA18-BJ45	
3 полож. с возвратом			2N/O	3SA18-BJ53	
переключатель 2 полож. с фиксацией			N/O	3SA18-BG21	
2 полож. с фиксацией			N/O N/C	3SA18-BG25	
3 полож. с фиксацией			2N/O	3SA18-BG33	
2 полож. с возвратом			N/O	3SA18-BG41	
2 полож. с возвратом			N/O	3SA18-BG61	
3 полож. с возвратом			2N/O	3SA18-BG73	
двойная кнопка с потайным и выступающим толкателем			N/O N/C	3SA18-BL8325	
			N/O N/C	3SA18-BL8312	
			N/O N/C	3SA18-BL8425	
			N/O N/C	3SA18-BL8412	
двойная кнопка с потайным и выступающим толкателем со светодиодом			N/O N/C	3SA18-BW8365	
			N/O N/C	3SA18-BW8465	
двойная кнопка с потайным и выступающим толкателем с защитой IP66			N/O N/C	3SA18-BL9312	
			N/O N/C	3SA18-BL9434	

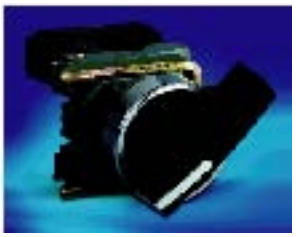

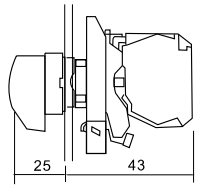

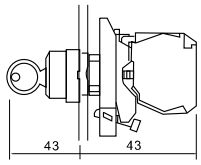

условные обозначения

типы преключения с фиксацией с возвратом с ключом

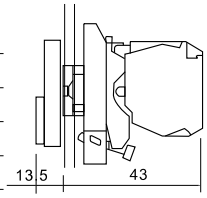

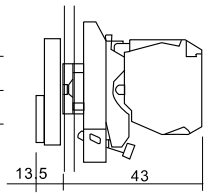

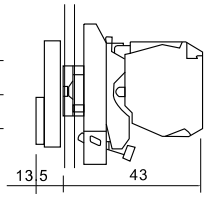

Устройство управления и сигнализации 3SA18

	Исполнение	Тип переключения	Цвет	Технич. хар-ки		Модель	Габ. размеры
	кнопка с открытым толкателем и подсветкой ≤ 250 В						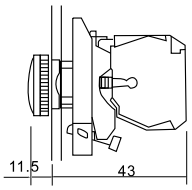
						3SA18-BV63	
						3SA18-BV64	
						3SA18-BV65	
						3SA18-BV66	
			прозрачный			3SA18-BV67	
	кнопка с потайным толкателем и подсветкой ≤ 250 В			N/O	N/C	3SA18-BW3365	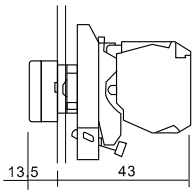
				N/O	N/C	3SA18-BW3465	
				N/O	N/C	3SA18-BW3565	
				N/O	N/C	3SA18-BW3665	
			прозрачный	N/O	N/C	3SA18-BW3765	
	кнопка с потайным толкателем и подсветкой		24 В	N/O	N/C	3SA18-BW3□B5	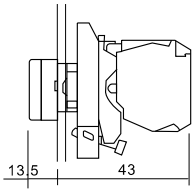
			~48…120В	N/O	N/C	3SA18-BW3□G5	
			~230…240В	N/O	N/C	3SA18-BW3□M5	
	кнопка с потайным толкателем и подсветкой		24В			3SA18-BVB□	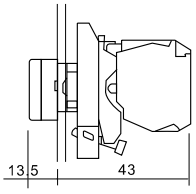
			~48…120В			3SA18-BVG□	
			~230…240В			3SA18-BVM□	
	переключатель	24В				3SA18-BK133B5	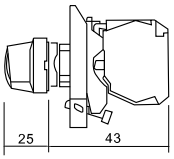
						3SA18-BK134B5	
						3SA18-BK135B5	
		~48…120В				3SA18-BK133G5	
						3SA18-BK133G5	
						3SA18-BK133G5	
		~230…240В				3SA18-BK133M5	
						3SA18-BK133M5	
						3SA18-BK133M5	